Zeitwohnwelt GmbH

Amtsgericht Jena, HRB 519210
Geschäftsführung: Carsten Kleinsteuber
Sitz: Brühler Herrenberg 9, 99092 Erfurt
Telefon: 0361 - 66 37 99 0
Fax: 0361 - 66 37 99 1

eMail: vermietung@zeitwohnwelt.de
USt-ID: DE350796553
V.i.S.d.P: Carsten Kleinsteuber
Aufsichtsbehörde: Bürgeramt Erfurt, Amt für Gewerbeangelegenheiten, Bürgermeister-Wagner-Straße 1, 99084 Erfurt

Dresden: Innere Neustadt, möblierte Luxuswohnung mit 2x Bad, Aufzug und Dachbalkon zur Zwischenmiete

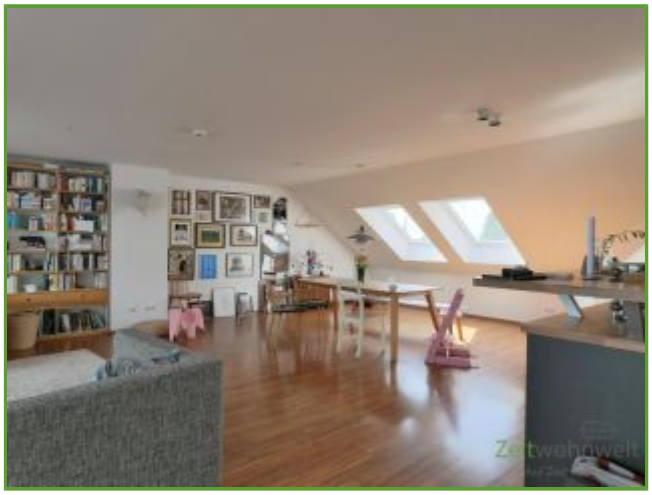

Es sind insgesamt 23 Bilder zu diesem Angebot online!

Objektdetails

Angebot-Nr:	**EF1278_M**	Pauschalmiete:	2.690,00 EUR
Objektort:	Dresden	Betr.-/ Nebenk.:	keine, s. Beschreibung
Objektart:	Wohnung	Pauschalmiete pro:	Monat
Vermarktung:	Miete auf Zeit	Kaution:	4.000,00 EUR
Größe ca:	165 m²	verfügbar ab:	01.09.2025
Räume:	4	verfügbar bis:	30.06.2026
Etage:	4	möbliert:	ja

Objektbeschreibung

Please note the availability date! Bitte das Verfügbarkeitsdatum beachten! ### möblierte Luxus-Wohnung in der inneren Neustadt zur Zwischenmiete! (Wichtig: Angebot zur Zwischenmiete bis 30.06.2026! Die Wohnung wurde im bewohnten Zustand fotografiert, die abgebildeten persönlichen Dinge der Eigentümer werden bis zum Mietbeginn entfernt, die Ausstattung kann vermieterseits nach Absprache angepasst werden.) WLAN vorhanden; sehr großes Wohnzimmmer mit 2 Sofas, Bücherwand, großem Esstisch, E-Piano und großer Einbauküche mit Tresen; langer verglaster Flurbereich mit Ausgang zum geschützten Dachbalkon mit Esstisch, Hollywoodschaukel und Grill; großes Elternschlafzimmer mit Doppelbett; begehbarer Kleiderschrank; großes Bad mit Doppelwaschtisch, Dusche, Wanne und WC; zwei zusammengehörende Kinderzimmer; kleines Bad mit Dusche, WC, dahinter der Hauswirtschaftsraum mit Waschmaschine und Trockner; separater Wohnungszugang mit einem gesicherten privaten Aufzug (!); Garderobe im Flur-Raum am Treppenhaus; die angegebene Miete von 2.690,00 Euro setzt sich zusammen aus Pauschalmiete 2.590,00 Euro zzgl. NK-Vorauszahlung 100,00 Euro für Strom; Vermietung an max. 4 Personen; Kaution 4.000,00 Euro; Endreinigung Mietersache; Mindestmietdauer 3 Monate; Pflichtangaben zum Energieausweis: Entfällt, Kulturdenkmal gemäß Säschsisches Denkmalschutzgesetz (SächsDSchG)

Objektbesichtigung

Für einen Besichtigungstermin senden Sie uns bitte das Formular "Wohnraumanfrage" von unserer Website! Unsere Vermittlungsleistung ist nach § 2 Abs. 1a WohnVermittG für den Mieter provisions- und kostenfrei, es fallen auch keine weiteren Gebühren (z.B. für die Besichtigung oder Mietvertragserstellung o.ä.) an. Sie sind nicht verpflichtet eines unserer Objektvorschläge zu mieten.